Aleluia, o nosso Cordeiro pascal (Evangelho)

Letra e Música: Frei Fabretti, ofm

www.coralsjbatista.com.br

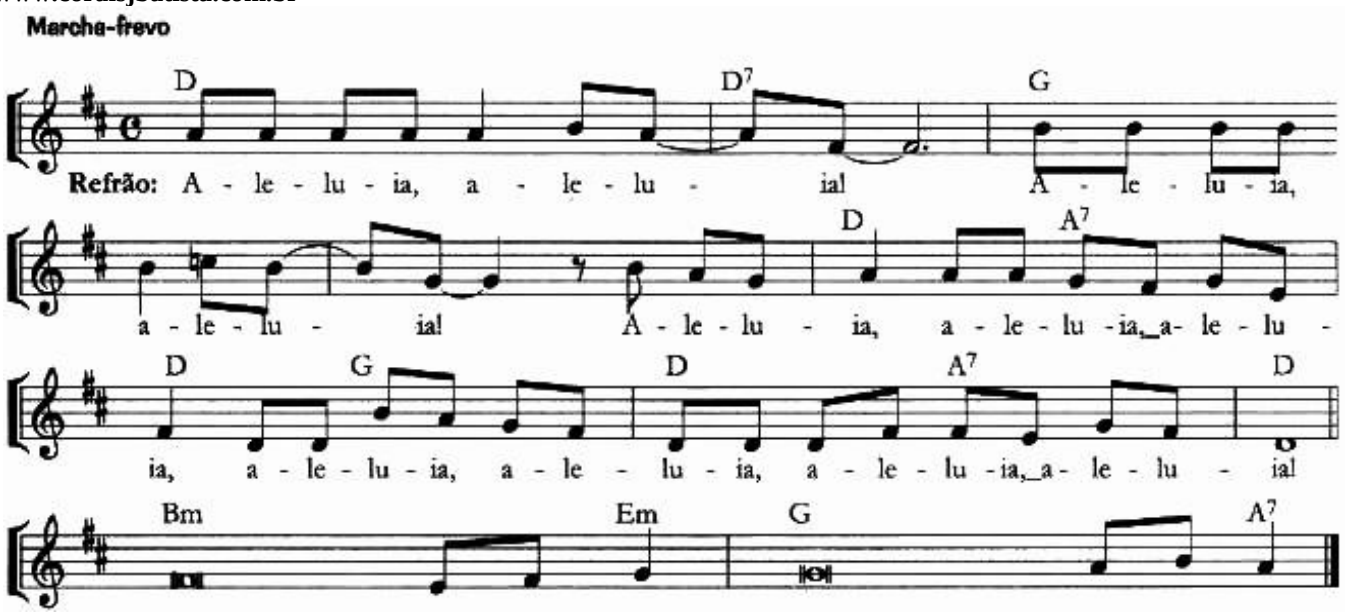

D D7 G
Aleluia, aleluia, aleluia, aleluia/
D A7 D G D A7 D
Aleluia, aleluia, aleluia, aleluia, aleluia, aleluia, aleluia!

1º Domingo

B- E- G A7
O nosso Cordeiro Pascal, Jesus Cristo já foi imolado/
B- E- G A7
Celebremos, assim, esta festa, na sinceridade e verdade.

2º Domingo

B- E- G A7 B- E- G A7
Acreditaste, Tomé, porque me viste/ Felizes os que creram sem ter visto.

3º Domingo

B- E- G A7 B- E- G A7
Senhor, Jesus, revelai-nos o sentido da Escritura/ Fazei o nosso coração arder, quando nos falardes.

4º Domingo

B- E- G A7 B- E- G A7
Eu sou o bom Pastor, diz o Senhor/ eu conheço minhas ovelhas e elas me conhecem a mim.

5º Domingo

B- E- G A7 B- E- G A7
Ficai em mim, e eu em vós hei de ficar, diz o Senhor/ Quem em mim permanece, esse dá muito fruto.

6º Domingo

B- E- G A7 B- E- G A7
Quem me ama realmente guardará minha palavra/ E meu Pai o amará, e a ele nós viremos.

Ascensão do Senhor

B- E- G A7 B- E- G A7
Ide ao mundo ensinai aos povos todos/ Convosco estarei, todos os dias, até o fim dos tempos, diz Jesus.

Pentecostes

B- E- G A7
Vinde, Espírito Divino, e enchei com vossos dons os corações dos fieis/
B- E- G A7
E acendei neles o amor como um fogo abrasador