ALELUIA
Aclamação ao Evangelho
2º ao 6º Domingos, Ascensão e Pentecostes

Faixa 7

L.: Lecionário Dominical
M.: José Raimundo Galvão

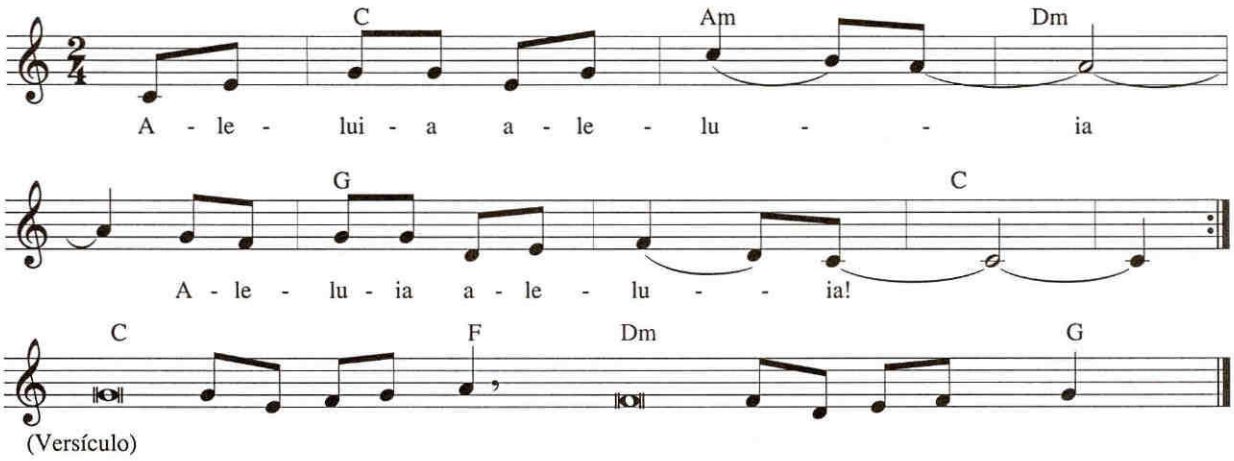

Aleluia, aleluia, aleluia, aleluia! (bis)

2º Domingo da Páscoa
Acreditaste, Tomé, porque me viste.
Felizes os que crerem sem ter visto!

3º Domingo da Páscoa
Jesus Cristo ressurgiu. Aleluia!
Ele teve compaixão do gênero humano!

4º Domingo da Páscoa
Eu sou o bom pastor, diz o Senhor;
Eu conheço as minhas ovelhas
e elas me conhecem a mim.

5º Domingo da Páscoa
Eu vos dou um novo preceito:
Que uns aos outros vos ameis,
como eu vos tenho amado.

6º Domingo da Páscoa
Quem me ama realmente
guardará minha palavra.

Ascensão do Senhor
Ide ao mundo, ensinai aos povos todos;
Convosco estarei todos os dias!

Pentecostes
Vinde, Espírito Divino, e enchei com vossos dons os corações dos fiéis;
e acendei neles o amor com um fogo abrasador!